



NATURPAST

Es un mortero a base de Cal Natural y de aditivos especialmente estudiados para facilitar su aplicación. Permite realizar terminaciones decorativas, tipo estuco, tanto para el exterior como para el interior.

SOPORTES ADMITIDOS:

Todos los soportes que estén saneados y limpios.
Soportes que no presenten irregularidades superiores a 1 mm.

PRECAUCIONES DE EMPLEO:

- Temperaturas de utilización: de 8 a 30° C
- Aplicar sobre soportes sólidos, sanos y limpios.
- No aplicar sobre soportes húmedos.

PRESENTACIÓN

- Sacos de 25 kgs.
- Bidón de 10 litros.

PREPARACIÓN DE NATURPAST:

	Cantidad de agua para 1 bidón de 10 litros de Naturpast	Cantidad de agua para 1 litro de Naturpast	Cantidad de agua para 1 kilo de Naturpast	Consumo medio en litros para 1 m ² por capa
NATURPAST (estuco)	5 litros	0,5 litros	0,6 a 0,8 gramos	0,6 litros
NATURPAST (pintura)	de 7,5 a 10 litros	1 litro	1,2 a 1,6 gramos	0,3 litros

APLICACIÓN Y MATERIAL:

Efectuar la mezcla, mecánicamente (batidora,...)
Remover periódicamente la mezcla.

Para el estuco:

Aplicar con llana pequeña de cantos redondeados, en capas tan finas como sea posible (< 1mm.)

Se puede aplicar cera (Natural, de Carnauba, ...) para proteger el NATURPAST o para obtener un efecto decorativo.

Para la pintura:

Utilizar, preferentemente, brochas de seda natural.

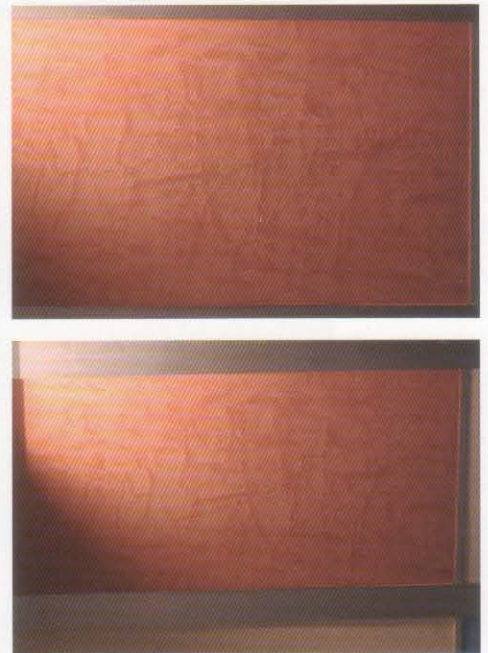

NATURCAL
E-mail: naturalcal@naturalcal.com

ESPECIALISTAS EN CALES NATURALES
Servicios Técnicos: Tfno: 94 401 44 42